COMUNE DI ANZOLA D'OSSOLA

REGIONE PIEMONTE
Spirito Europeo

PROVINCIA DEL V.C.O.

COMUNE DI ANZOLA D'OSSOLA
PIANO REGOLATORE GENERALE COMUNALE

VARIANTE STRUTTURALE N°10 e relativa variante n. 11 in "itinere"
Art. 17 Comma 4 L.R. 56/77 e s.m.i. in adeguamento al P.A.I. ai sensi della D.G.R. del 18.03.03 n° 1-8753

PROGETTO DEFINITIVO

Elaborato:

INQUADRAMENTO TERRITORIALE

Scala 1:10000

"Aggiornamento a seguito delle modifiche "ex officio" introdotte con la D.G.R. di approvazione n. 30-12744 del 07.12.2009"

PROGETTO PRELIMINARE					
DELIBERA COMUNALE	del 29-09-2003	n° 21	RESA ESECUTIVA IL	11-10-2003
PROGETTO DEFINITIVO				
DELIBERA COMUNALE	del 31-05-2004	n° 9	RESA ESECUTIVA IL	26-07-2004
CONTRODEDUZIONI D.C.C.	del 31-05-2004	n° 8	RESA ESECUTIVA IL	21-06-2004
PROGETTO DEFINITIVO aggiornato a seguito delle Osservazioni Regionali				
DELIBERA COMUNALE	del 28-09-2007	n° 19	RESA ESECUTIVA IL	
DELIBERA COMUNALE	del 21-04-2008	n° 14	RESA ESECUTIVA IL	

Progettazione:
FALCIOLA ING. FRANCO
Via Bonomelli n°16
28845 DOMODOSSOLA (VB)
tel. 0324 249322

Consulente geologo:
D'ELIA DOTT. FRANCESCO
Via Roma n°7
28040 MERGOZZO (VB)
tel. 0323 80206

Visti:

Tavola n°:

01

Data: SETTEMBRE 2003
Agg: MAGGIO 2004
Agg: AGOSTO 2007
Agg: MARZO 2008

Il Sindaco:

Il responsabile del progetto

AGGIORNAMENTO CARTOGRAFICO ANNO 2003

LEGENDA — N.T.A.
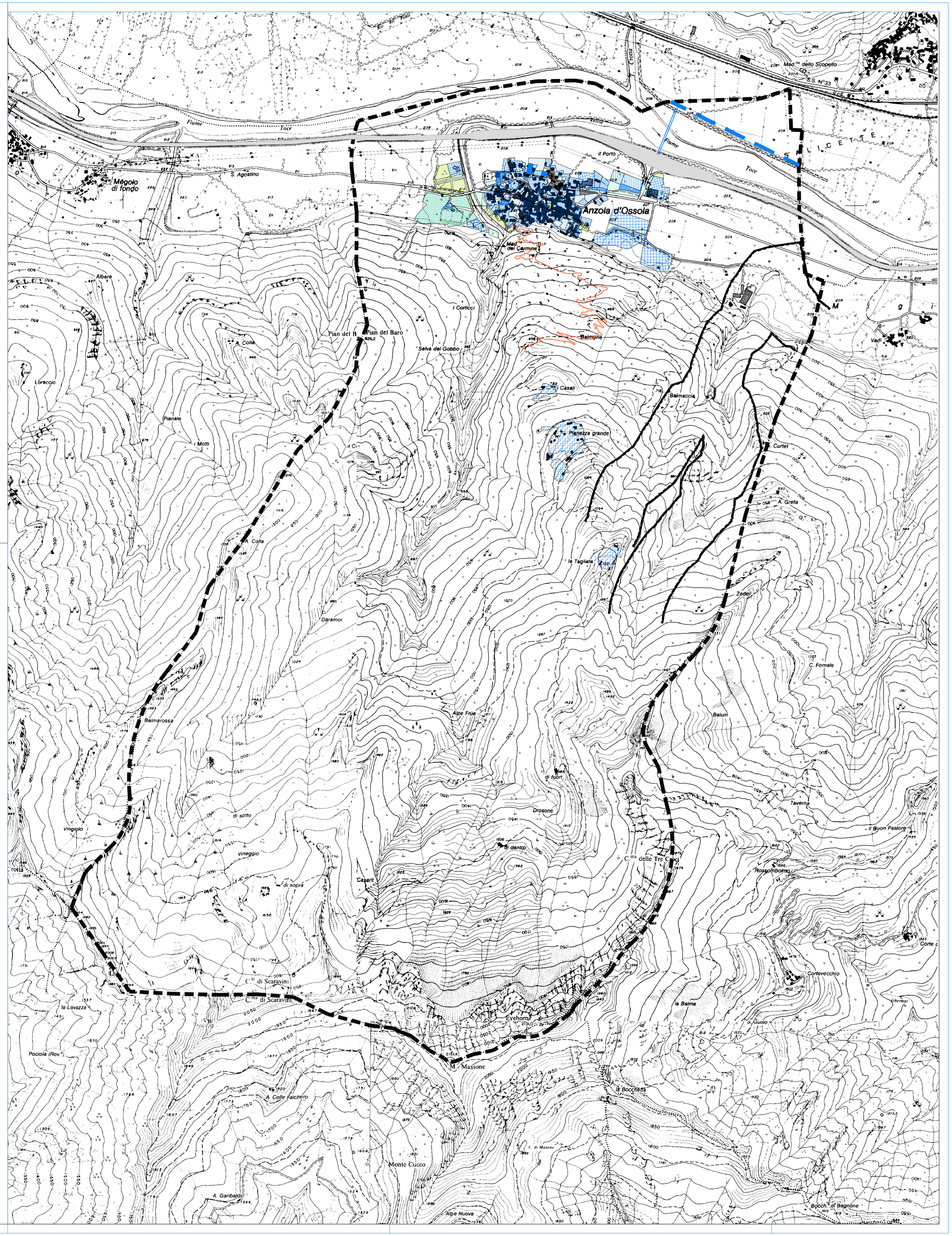
CONFINI COMUNALI	
FASCE DI RISPETTO	
RETE VIARIA	ART. 19
S.S. 33 DEL SEMPIONE	
OPERE DI ARGINATURA	
ELETTRODOTTO	
METANODOTTO	
RETE CICLOPEDONALE	ART. 20
AREE AMBIENTALI E DOCUMENTARIE	ART. 27
AREE RESIDENZIALI ESISTENTI	ART. 28
AREE RESIDENZIALI DI COMPLETAMENTO	ART. 28
AREE PRODUTTIVE ARTIGIANALI ESISTENTI E DI COMPLETAMENTO (I)	ART. 29
AREE PRODUTTIVE ARTIGIANALI DI NUOVO IMPIANTO (I.N.I.)	ART. 30
AREE COMMERCIALI TURISTICHE TERZIARIE	ART. 31
AREE PER ATTIVITA' AGRICOLA	ART. 32
AREE PER SERVIZI SCOLASTICI	ART. 36
AREE PER SERVIZI DI INTERESSE COMUNE	ART. 36
AREE PER IL VERDE PUBBLICO-ESISTENTI	ART. 36
AREE PER PARCHEGGI PUBBLICI-ESISTENTI	ART. 36
AREE PER IL VERDE PUBBLICO-IN PROGETTO	ART. 36
AREE PER PARCHEGGI PUBBLICI- IN PROGETTO	ART. 36
ZONE DI TUTELA AMBIENTALE	ART. 37
NUCLEI E SINGOLI EDIFICI RURALI DI RISTRUTTURAZIONE PER RESIDENZA TEMPORANEA	ART. 34
AREE SOTTOPOSTA A VINCOLO AMBIENTALE (FASCIA RICOMPRESA NEI 150 MT. DAI CORSI D'ACQUA ISCRITTI NEL REGISTRO DELLE ACQUE PUBBLICHE) (VEDI ANCHE TAVOLA N. 02)